



RAPPORTO DEL TESORIERE

Pisa, 28 ottobre 2023



Tesseramento 2022

Totale iscritti
3.412

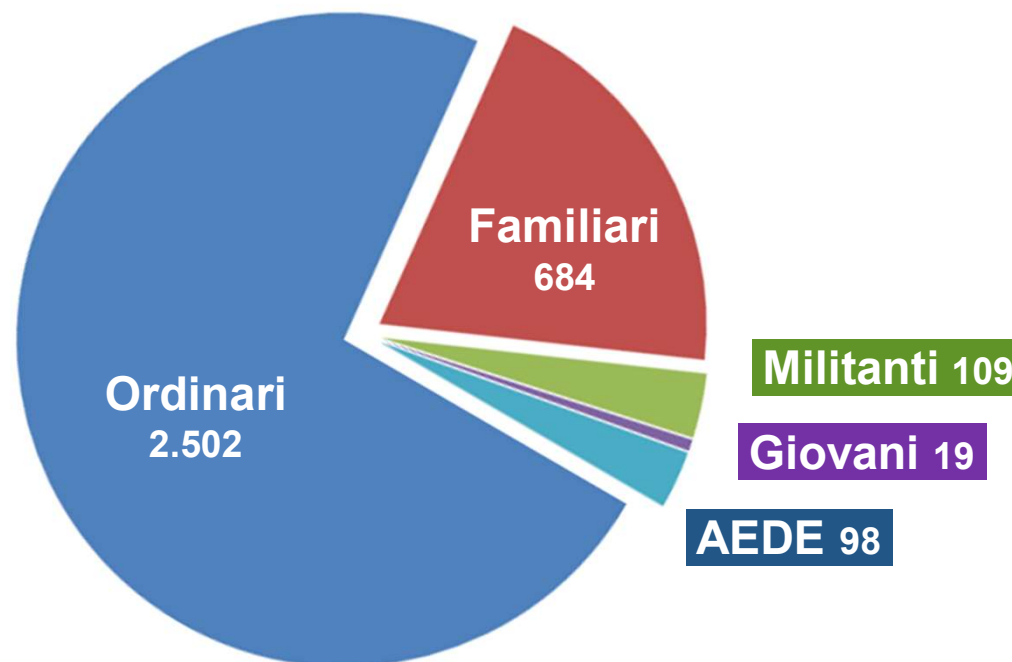



Tesseramento

Siamo tornati in cima

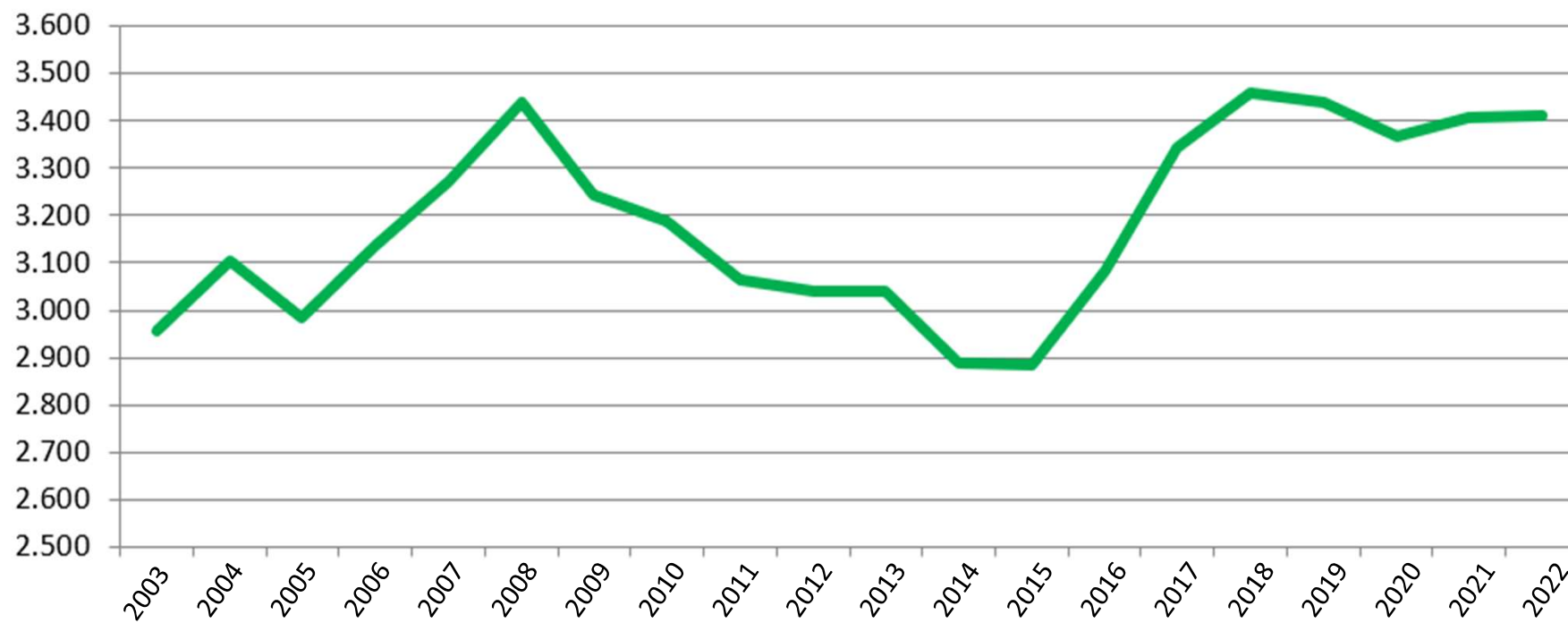



Distribuzione per categoria

La quota di ordinari sta crescendo

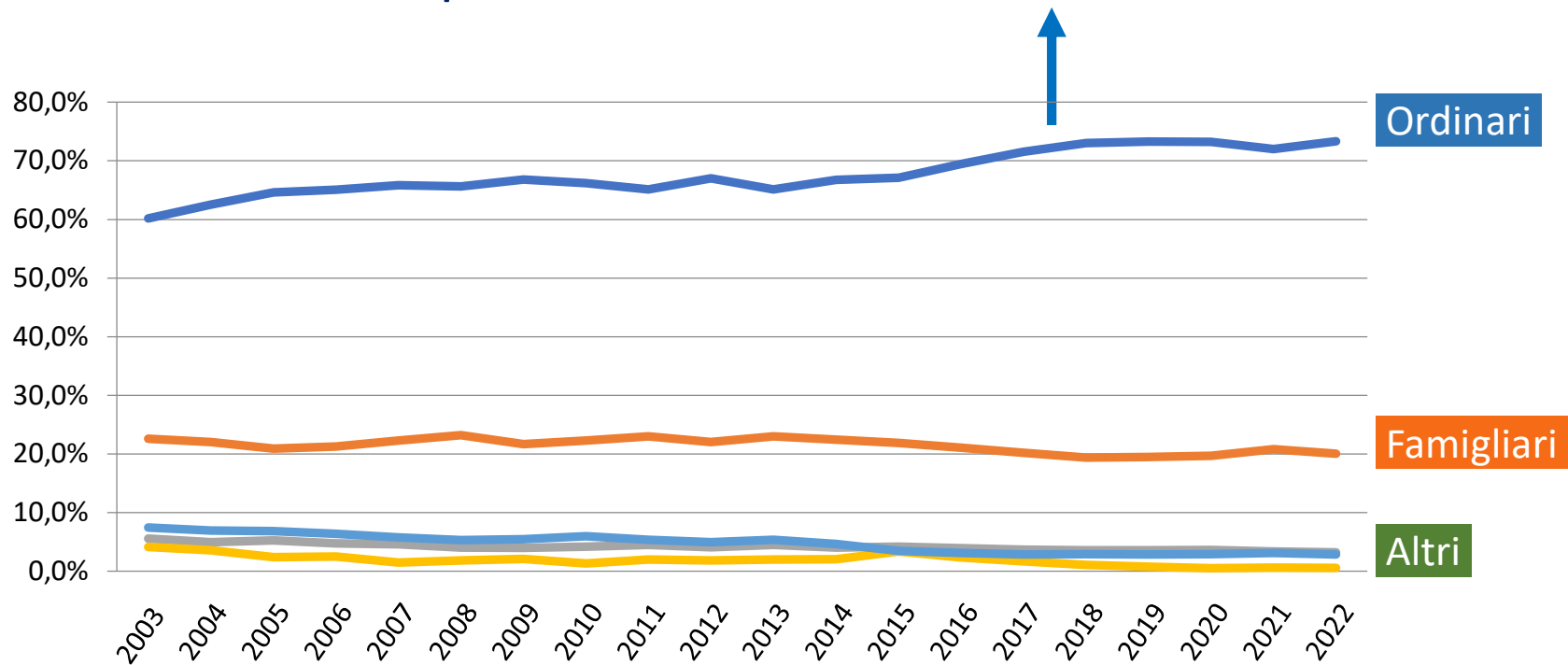



Le associazioni giovanili

Dati del 2022

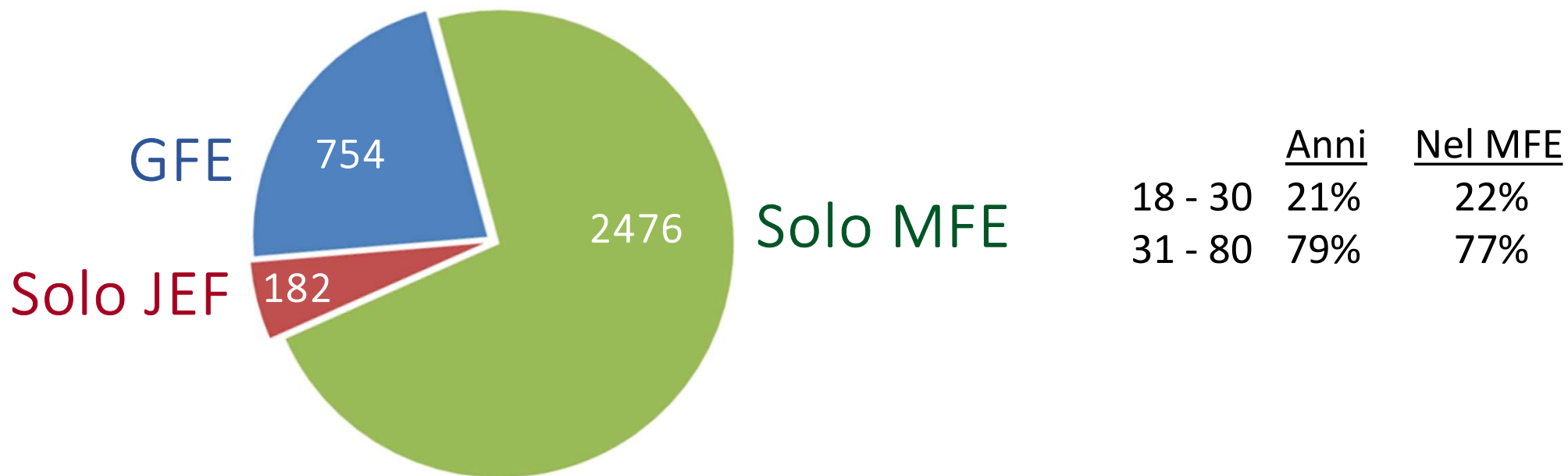



Serie storica

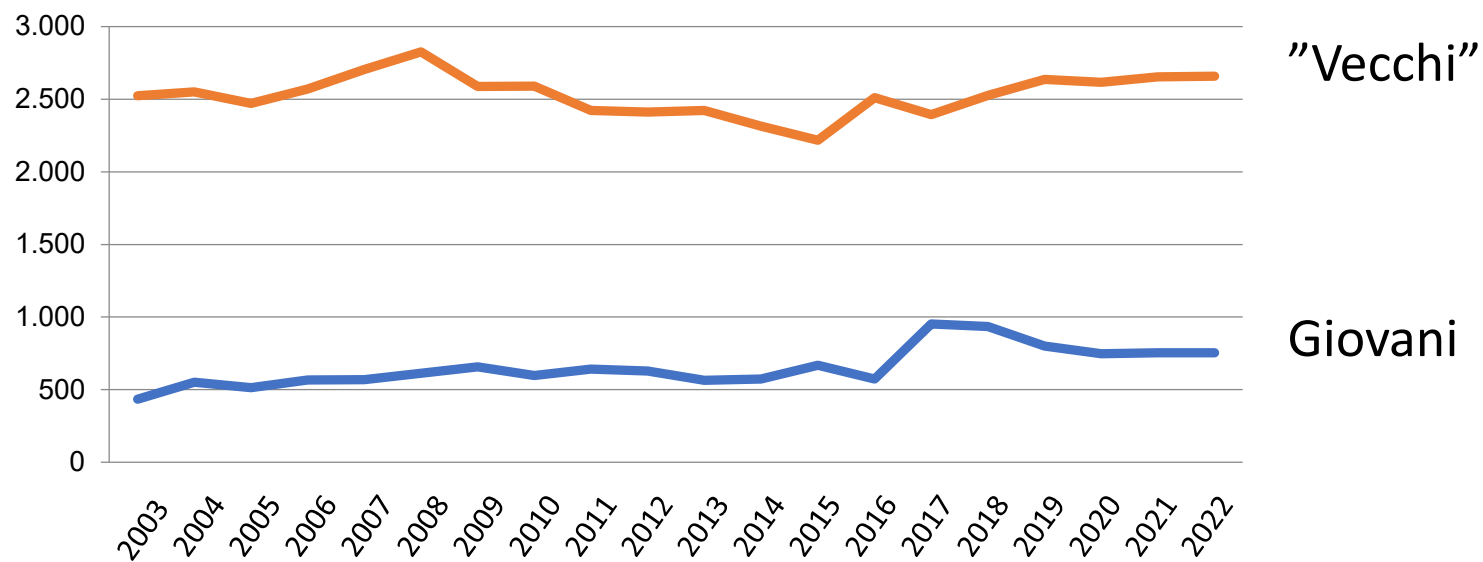

Stabilità - lenta crescita



Turn-over

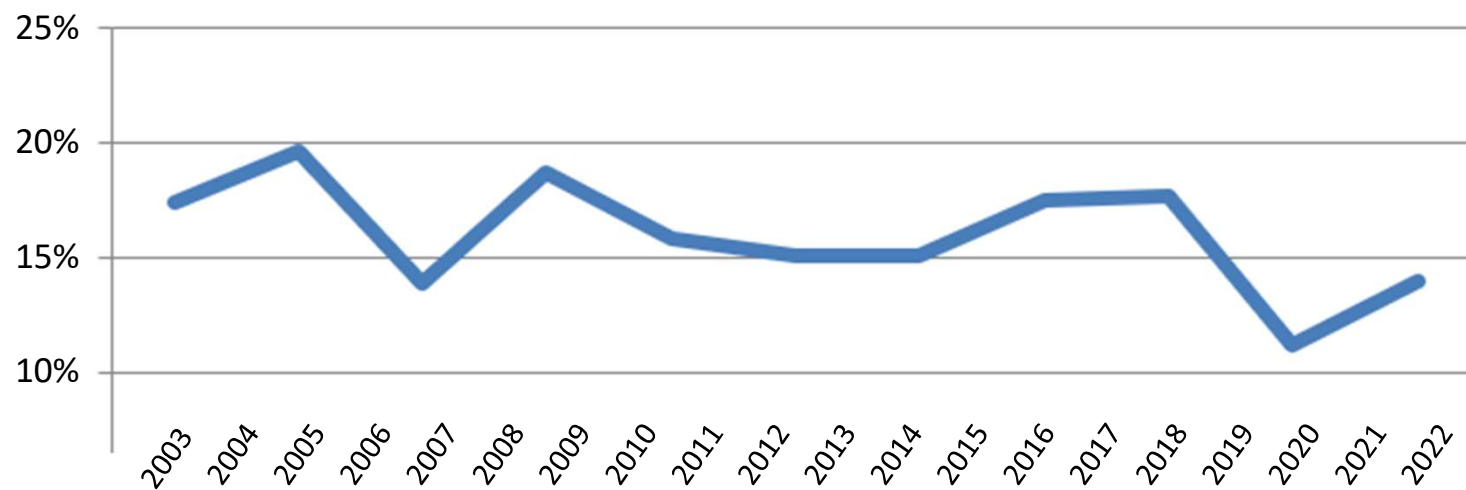

Il numero di cessazioni è in diminuzione



Sezioni





Sezioni



Crescono in numero

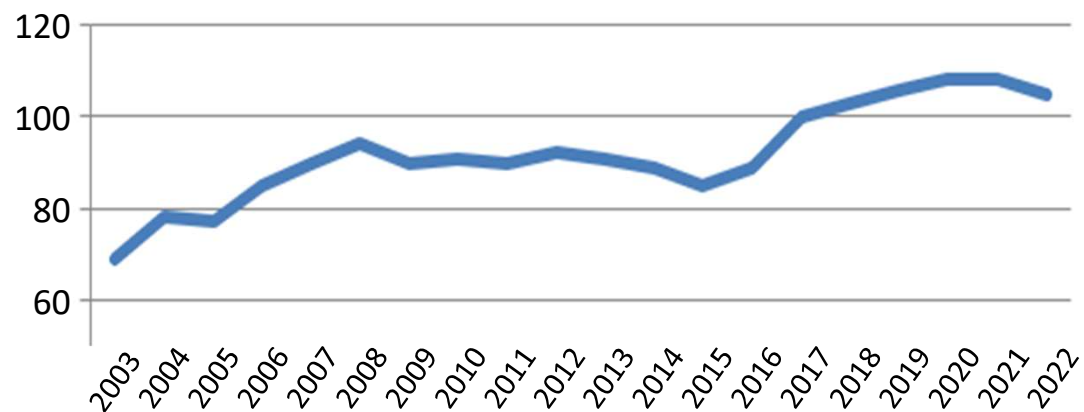



Distribuzione

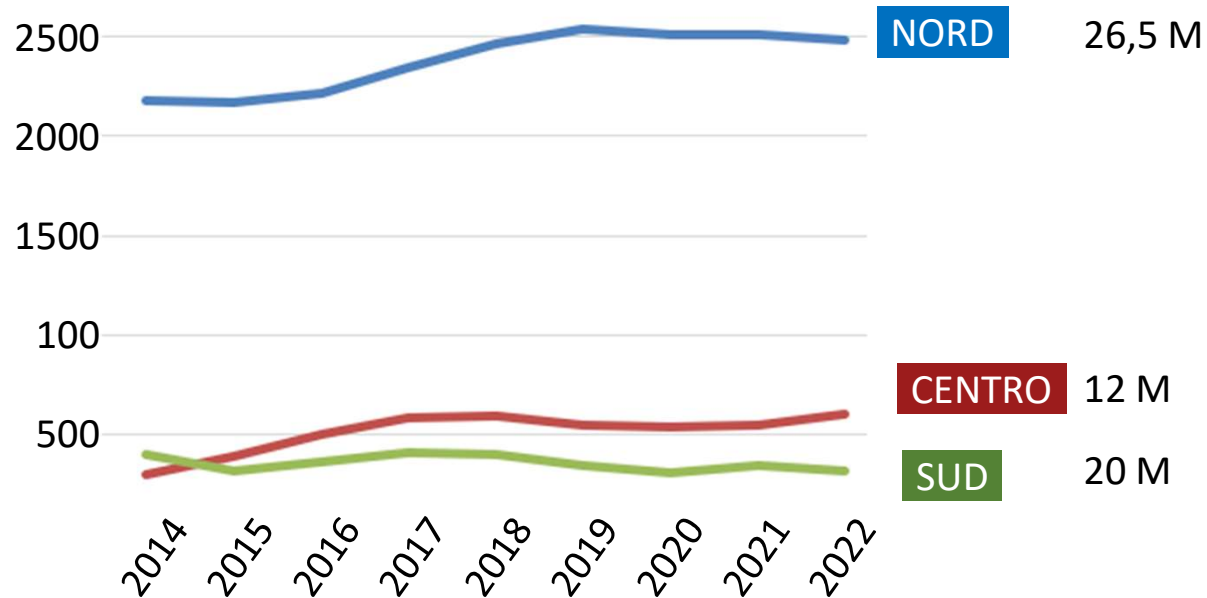

Bilanci 2021-2022

	2021	2022	2020
ENTRATE			
Tesseramento	66.493,36 €	67.265,80 €	67.854,38 €
Rimborsi di prestiti	6.000,00 €		
Rimborsi	4.104,72 €	1.279,64 €	
Unità Europea, Libri, altri stampati		75,25 €	271,60 €
TOTALE ENTRATE	76.598,08 €	68.620,69 €	68.125,98 €
USCITE			
Convegni e manifestazioni	229,64 €		140
Riunioni istituzionali	10.249,10 €	3.051,00 €	1.954,08 €
Spese del Centro nazionale	8.006,10 €	9.080,30 €	8.606,41 €
Siti internet, mailing, spedizioni	4.065,38 €	3.634,18 €	705,62 €
Libri e materiale per azioni	4.058,52 €	4.927,55 €	4.388,64 €
L'Unità Europea	18.305,00 €	20.964,00 €	18.863,70 €
Quote associative (UEF, JEF, WFM, CIME)	15.793,00 €	15.848,21 €	14.346,28 €
Quote Centri regionali, GFE	4.630,00 €	4.852,50 €	4.559,00 €
Rimborsi viaggi	1.066,30 €	723,00 €	495,40 €
Spese varie	102,96 €	114,96 €	82,13 €
Contributi		271,78 €	
Prestiti	6.000,00 €		
TOTALE USCITE	72.506,00 €	63.467,48 €	54.141,26 €
RISULTATO DELL'ANNO	4.092,08 €	5.153,21 €	

Riserva del 2020
47.360,72 €

Riserva del 2022
56.606,01 €



Grazie per l'attenzione